

臺北市立士林高級商業職業學校學生家長會

106 學年度第一次會員代表大會會議記錄



時間：民國 106 年 09 月 23 日（星期六）上午 9 時

地點：行政大樓五樓會議室

主席：顏會長士雄

紀錄：謝耀瑩

出席人員：106 學年度各班班級家長代表（應到 170 人，實到 71 人，委託書 24 人，詳如簽到表）

列席人員：曾騰瀧校長、何杉友主任、吳鳳翎主任、周靜宜主任、洪華廷主任、林詠齊主任、
陳澤榮主任、鍾允中主任、陳美芳主任、秦玲美秘書、盧炫寵榮譽會長

宣布開會：（應到 170 人，實到 71 人，委託書 24 人，詳如簽到表）

壹、確認議程（詳見大會手冊第 2 頁）

決議：經 106 學年度家長代表審議，無異議通過。

貳、主席致詞

校長、各處室主任還有各位在座的班級代表，歡迎您們今天的蒞臨，感謝學校各處室及家長會所有志工的協助幫忙，希望今天的會議及改選能夠順利地圓滿完成，謝謝大家。（略）

參、校長致詞

會長、榮譽會長校長各位家長代表以及到場協助幫忙辛苦的志工，還有我們本校的同仁，大家早安、大家好，今天非常的榮幸也非常感謝能夠受邀來參加士林高商 106 學年度的家長代表大會，感謝會長與副會長、常委以及家長委員們，給予學校大大的支持，去年度我們學校提出預算大約 150 幾萬，當然各處室也都盡量節省開支，最後只花了 120 萬左右，過程當中預算也都得到家長會的全力支援、經費也都能準時的到位，及時幫助到我們學校的學生，也因為如此我們學生獲益很多，開學以來還不到一個月我們學生就有很多榮譽的表現。（略）

1. 我們學生參加多益的英文測驗，今年有一位考 980 分，900 分以上 7 位、800 分至 900 分 14 位、500 分以上有 183 位，比全台大學生的平均成績還高，非常感謝何偉群常委願意加碼提供獎勵金來鼓勵我們的學生。
2. 今年我們學校樂儀旗隊聯合熱舞社、舞研及舞狂這 6 個社團，破紀錄的在今年世大運的閉幕典禮上當任閉幕演出，而且所有表演當中我們演出的時間最長，長達 30 分鐘，在全世界 180 個國家，現場 2 萬個觀眾面前做演出，我們的同學很棒表演的非常完美，暑假期間我們的會長、副會長、常委們也常到學校，給予這些辛苦練習的孩子支持與鼓勵，就連表演當天也全程陪在現場，一有需要就給予支援，所以有家長的協助與付出，我們的學生就能夠獲得的更多。
3. 今天到場協助幫忙的都是我們家長會的志工，很多志工都是我們以前家長會的夥伴，她們孩子都是從士商畢業，但是她們都對士商還有著一份情感，她們都把士商當成一個家，所以後面所有的幹部她們就願意留在學校裡面，當著家長會和學校溝通的橋樑，甚至於學生任何問題一但有需要，直接找家長會的志工們她們都會幫忙，學校任何活動她們第一線就可以提供協助，所以她們真的幫助學校非常多，我們是不是可以這些志工熱烈的掌聲，所以家長會出錢、出力、付出時間跟學校團結合作，其實當家長會與學校一起合作的時候，別人看到的士商是一個團隊、是一個群體，當我們這個群體大家一起努力，學校擬定政策家長會給予支持，真正受益的就是我們的學生，不但如此當我們站出來的時候，別人看到的士林高商、士林高商家長會，他們會認為這是一個金字招牌，團結是一個團隊一直能夠往前進最重要的共鳴，團結也成為讓我們的學生真正的受益者，期望今天的改選，能夠選出適合的、能夠團結的，讓我們校方跟家長會一起合作，讓我們的學生可以獲得更多的幫助，真正感謝大家。
4. 各處室主任介紹（略）。

肆、盧炫寵榮譽會長致詞

會長、校長、各位主任還有各位代表大家好，家長和學校老師一定要共同的合作，多多鼓勵孩子參加本校的三大服務隊，這對他(她)們學習成長以及將來的升學絕對有所幫助，希望家長和學校密切的合作，有任何問題可以找家長會或學校主任，我們一定盡力幫你們解決，最後謝謝大家。

伍、會務報告(詳見大會手冊第3-5頁)

士商這年所有的活動與參與人數

陸、審議105學年度財務決算表及財務報告(詳見大會手冊第6-16)(如附件)

決議：經106學年度家長代表審議，無異議通過。

柒、選舉事項(詳見大會手冊第19-23頁)

一.通過106學年度學生家長會選舉程序

決議：經106學年度家長代表審議，通過選舉程序。

二.選舉各年級家長委員

(一)選舉日間部家長委員(每年級各8位)、候補3位、特教委員1位

士林高商106學年度學生家長會(委員選舉記票)【高一年級】					
正選	103	周雅蘋	得票數	25	
正選	109	曹昌正	得票數	23	
正選	110	邱碧玉	得票數	22	
正選	111	沈士陽	得票數	23	
正選	113	陳泰有	得票數	22	
正選	115	蔡博丞	得票數	25	
正選	117	黃美玉	得票數	21	
正選	121	黃珮瑜	得票數	20	
候補	110	湯筱玲	得票數	3	
候補	121	丁繁茂	得票數	6	
候補	123	陳瓊娥	得票數	5	
監票人員	黃珮瑜	計票人員	蔡博丞	唱票人員	林進源

士林高商 106 學年度學生家長會 (委員選舉記票) 【高二年級】

正選	201	陳元川	得票數	24	
正選	205	周國賢	得票數	27	
正選	206	魏家傑	得票數	28	
正選	207	許有德	得票數	26	
正選	210	鄭玉筠	得票數	23	
正選	215	李易樹	得票數	30	
正選	217	杜昭瑢	得票數	30	
正選	219	鐘明義	得票數	27	
候補	212	曾金惠	得票數	2	
候補	217	林淑敏	得票數	4	
候補	221	孫美欣	得票數	5	
監票人員	孫美欣	計票人員	鐘明義	唱票人員	魏家傑

士林高商 106 學年度學生家長會 (委員選舉記票) 【高三年級】

正選	305	蔡家龍	得票數	15	
正選	307	陳澤卿	得票數	14	
正選	314	李瑞玲	得票數	15	
正選	318	邱莓筐	得票數	16	
正選	318	譚玉情	得票數	13	
正選	320	何偉群	得票數	15	
正選	320	何祥生	得票數	15	
正選	321	陳建豪	得票數	15	
候補	306	孫國剛	得票數	1	
候補	315	戴 苗	得票數	6	
候補	321	譚偉明	得票數	2	
監票人員	吳鳳翎	計票人員	鄭佩綾	唱票人員	蔡家龍

選舉進修學校家長委員 6 位、候補 1 位

士林高商 106 學年度學生家長會 (委員選舉記票) 【進修學校】					
正選	進 101	林秋煌	得票數	8	
正選	進 103	楊子瑩	得票數	12	
正選	進 102	李明忠	得票數	11	
正選	進 206	李佳樺	得票數	13	
正選	進 303	詹國政	得票數	13	
正選	進 303	陳芳媛	得票數	12	
候補	進 102	林杏兒	得票數	5	
監票人員	詹國政	計票人員	李明忠	唱票人員	李振宏

士林高商 106 學年度家長會特教委員選舉記票表					
特教委員： 正選 張曉霞 5 票					
監票人員	吳鳳翎	計票人員	林芸慧	唱票人員	王碧妃

(二) 選舉會長

投票結果如下：

士林高商 106 學年度家長會會長選舉記票表					
當選	320	何偉群	得票數	93 票	
監票人員	吳鳳翎	計票人員	蔡家龍	唱票人員	黃美玉

*有效票：93 張 無效票：1 張

(三) 選舉日間部、進修學校副會長

選舉結果如下：

士林高商 106 學年度家長會高一年級副會長					
當選	113	陳泰有	得票數	29 票	
監票人員	黃珮瑜	計票人員	蔡博丞	唱票人員	林進源

士林高商 106 學年度家長會高二年級副會長					
當選	217	杜昭瑤	得票數	30 票	
監票人員	鐘明義	計票人員	吳鳳翎	唱票人員	魏家傑

士林高商 106 學年度家長會高三年級副會長					
當選	305	蔡家龍	得票數	20 票	
監票人員	鄭佩綾	計票人員	陳建豪	唱票人員	江莉君

士林高商 106 學年度家長會進修學校副會長					
當選	進 303	詹國政	得票數	13 票	
監票人員	高淑晶	計票人員	蔡麗珠	唱票人員	林秋煌

依據臺北市立士林高級商業職業學校學生家長會組織章程第二章第八條規定，常務委員會置常務委員九人，由委員互選組成之；負責執行家長委員會經常性會務，會長及副會長應為當然常務委員，於 106 學年度第 1 次家長代表大會會議上選出常務委員 4 名。

(四) 選舉日間部、進修學校常務委員 4 名(由新任家長委員投票選舉)

選舉結果如下：

士林高商 106 學年度家長會高一年級常務委員					
當選	109	曹昌正	得票數	6 票	
監票人員	黃美玉	計票人員	沈士陽	唱票人員	陳泰有

士林高商 106 學年度家長會高二年級常務委員					
當選	215	李易樹	得票數	6 票	
監票人員	魏家傑	計票人員	許有德	唱票人員	周國賢

士林高商 106 學年度家長會高三年級常務委員					
當選	320	何祥生	得票數	6 票	
監票人員	何偉群	計票人員	李瑞玲	唱票人員	陳建豪

士林高商 106 學年度家長會進修學校常務委員					
當選	進 102	李明忠	得票數	6 票	
監票人員	高淑晶	計票人員	李明忠	唱票人員	詹國政

捌、新舊任會長交接

由曾校長騰瀧監交，顏會長士雄將印信交接給新任何會長偉群。

(交接後由新任會長主持會議)

由新任會長何偉群擔任主席

(五) 推選台北市高職學生家長會聯合會代表

新任高一副會長陳泰有擔任

(六) 推選台北市高中學生家長會聯合會代表

新任高二副會長杜昭瑤擔任

(七) 選舉校長遴選浮動委員

士林高商 106 學年度校長遴選浮動委員選舉記票表					
當選	113	陳泰有	得票數	69 票	
監票人員	蔡家龍	記票人員	詹國政	唱票人員	董雅莉

*有效票：69 張 無效票：3 張

選舉校長遴選後補浮動委員

士林高商 106 學年度校長遴選後補浮動委員選舉記票表					
當選	320	何偉群	得票數	67 票	
監票人員	蔡家龍	記票人員	詹國政	唱票人員	董雅莉

*有效票：67 張 無效票：4 張

*由高一副會長陳泰有擔任校長遴選浮動委員

*新任會長何偉群擔任校長遴選後補浮動委員

(八)校長遴選工作小組

*經 106 學年度家長代表決議後以 9 人為主

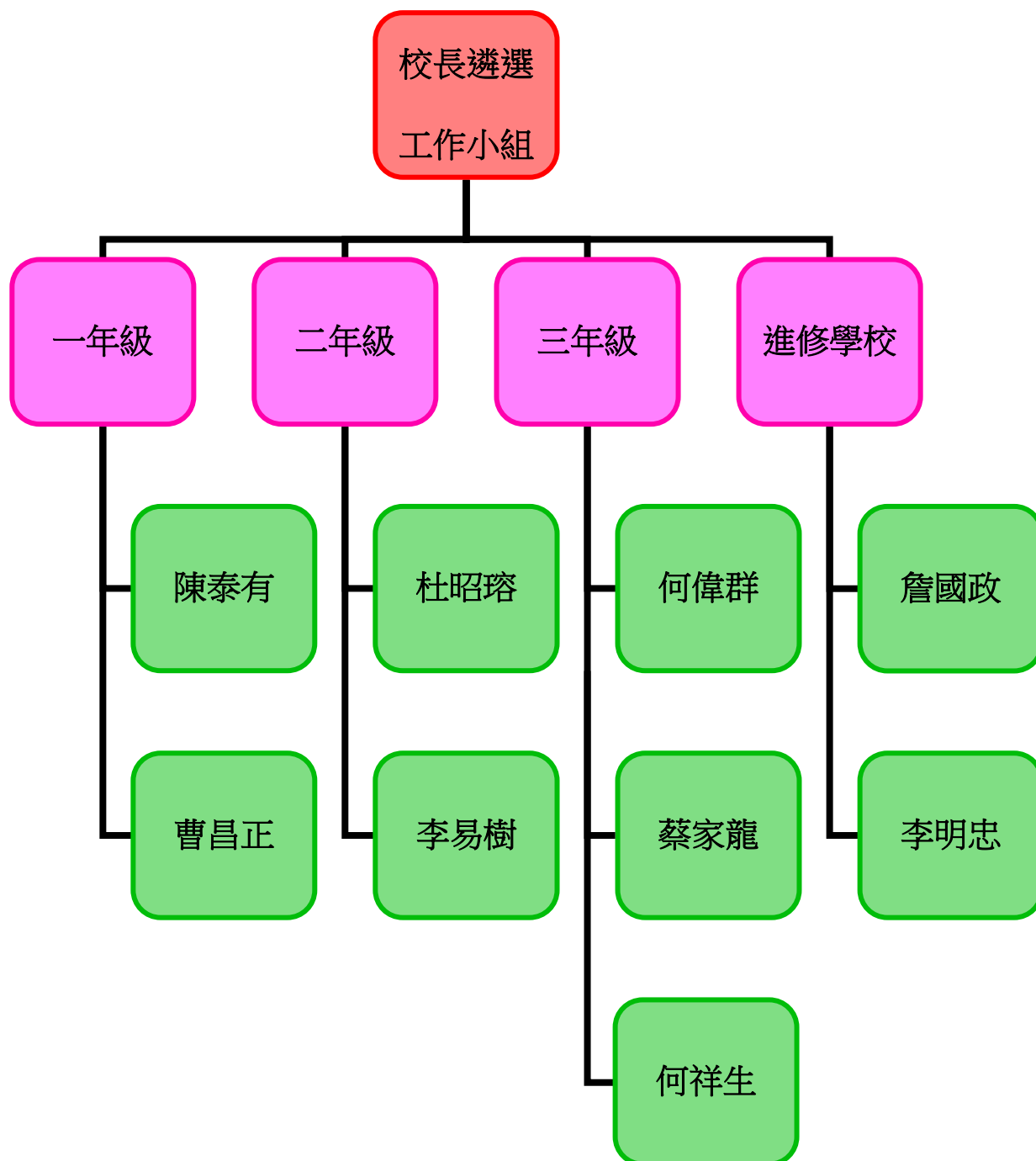

(九) 選派 106 學年度出席法定代表名單(詳下表)

臺北市立士林高級商業職業學校學生家長會 106 學年度出席各項法定會議代表名單

106.09.23

會議名稱	出席人數	出席代表	候補人數	候補代表名單
校務會議	4 人	何偉群、蔡家龍、杜昭瑤、陳泰有	1 人	詹國政
教師評審委員會	1 人	何偉群	1 人	陳泰有
性別平等教育委員會	1 人	黃珮瑜	1 人	何偉群
獎懲評議委員會	2 人	何偉群、杜昭瑤	1 人	李易樹
課程發展委員會	1 人	陳泰有	1 人	何偉群
申訴評議委員會	3 人	陳泰有、詹國政、黃珮瑜	2 人	邱莓筐、魏家傑
家庭教育委員會	7 人	何偉群、杜昭瑤、陳泰有、詹國政 張曉霞、周雅蘋、黃美玉	2 人	蔡家龍、鐘明義
特殊教育推行委員會	1 人	張曉霞	1 人	許有德
學生營養午餐評審委員會	1 人	陳泰有	1 人	陳元川
服裝規劃設計小組	1 人	沈士陽	1 人	杜昭瑤
校外教學招標評選委員會	高二-2 人 進修學校-1 人	杜昭瑤、魏家傑 詹國政	高二-2 人 進修學校-1 人	李易樹、鐘明義 李佳樺
教室冷氣設置及管理委員會	9 人	何偉群、蔡家龍、杜昭瑤 陳泰有、詹國政、何祥生 李易樹、曹昌正、李明忠	5 人	邱莓筐、陳建豪 鐘明義、周國賢 周雅蘋

玖、審議 106 學年度財務預算（詳見大會手冊第 17-18 頁）

決議：經 106 學年度家長代表審議，審議通過財務預算表。

壹拾、聘任 106 學年度會務人員（詳見大會手冊第 46 頁）

決議：經 106 學年度家長代表審議，無異議通過。

壹拾壹、提案討論

（一）通過 106 學年度家長會募款案（詳見大會手冊第 37 頁）

決議：經 106 學年度家長代表審議，決議通過 106 學年度家長會募款案。

（二）為因應配合春暉反毒運動，提議在學生家長會員代表大會提案，在教官全面退出校園之後，授權給學校負責的主管處室，能夠主動列管有吸毒嫌疑的學生，並讓校方可以主動給涉嫌吸毒的學生驗尿。

決議：經 106 學年度家長代表審議，決議通過授權予學校。

（三）本校熱食部開學時就已正式營運了，為有效防止學生因外食而導致健康不適，學校也訂定了相關餐飲辦法，在特殊情況下得校方或導師容許之下才能訂購外食，希望此舉能夠得到所有家長的同意與支持。

決議：經 106 學年度家長代表審議，決議通過。

壹拾貳、臨時動議：

（無）

壹拾參、新任會長致詞

任內的這一年我會竭盡用心的經營家長會，並努力推動會務以及和學校建立起良好暢通的溝通管道，也會和學校各處室主任保持緊密合作關係，希望各位家長代表能夠繼續給予幫助和支持，讓我們一同來為孩子打造心目中的優質學校，讓所有士商的學生能夠擁有更好的教學品質，以及再創學業的巔峰，謝謝大家。

散會

會長 何偉群

台北市立士林高級商業職業學校學生家長會

106 學年度第一次家長代表大會會議簽到表

時間：106 年 09 月 23 日（星期六）上午 9 點整

地點：行政大樓五樓會議室

主持人：顏會長士雄

出席人員：全體家長代表

列席人員：曾騰瀧校長、羅教師會長翊瑄、各處室主任、貴賓

<簽到表>

姓名	簽到處	姓名	簽到處
曾校長騰瀧	曾騰瀧	顏會長士雄	顏士雄
羅會長翊瑄	(請假)	何主任杉友	何杉友
秦秘書玲美	秦玲美	林主任詠齊	林詠齊
吳主任鳳翎	吳鳳翎	周主任靜宜	周靜宜
洪主任華廷	洪華廷	陳主任澤榮	陳澤榮
鍾主任允中	鍾允中	陳主任美芳	陳美芳
鍾主教龍沅	(請假)	何主任素嵐	(請假)



<高一家長代表簽到表>

班級	姓名	簽到處	班級	姓名	簽到處
101	吳偲能	吳偲能	101	張玉瓊	張玉瓊
102	黃彥毓	黃彥毓	102	謝志佳	
103	周雅蘋		103	黃士明	
104	謝麗玉		104	潘姿利	潘姿利
105	鄧秀蘭		105	郭文信	郭文信
106	潘紅錦		106	陳冬敏	陳冬敏
107	孟恕珍	孟恕珍	107	張聖如	張聖如
108	鄧光莉		108	廖千慧	
109	曹昌正	曹昌正	109	陳佳琦	
110	邱碧玉	陳泰有代	110	湯筱玲	湯如冰代
111	李建宏		111	沈士陽	沈士陽
112	高淑真	高淑真	112	王宜蕙	張東媛代
113	周家翎	周家翎	113	陳泰有	陳泰有
114	李美君	李美君	114	黃冠升	黃冠升
115	蔡博丞	蔡博丞	115	蕭禎萱	蕭禎萱
116	林進源	林進源	116	林郁翎	
117	黃美玉	黃美玉	117	韓耀毅	韓耀毅
118	蔣苑玲	蔣苑玲	118	謝秀惠	
119	黎晶皓	黎晶皓代	119	廖啟全	廖啟全
120	曾惠鈴		120	卓秋婷	
121	丁繁茂	丁繁茂	121	黃珮瑜	黃珮瑜
122	林佩靜	林佩靜	122	蔡玉娟	
123	陳瓊娥	陳瓊娥	123	葉佩安	



<高二家長代表簽到表>

班級	姓名	簽到處	班級	姓名	簽到處
201	鄭兆吟		201	陳元川	
202	吳貴智		202	劉靜宜	
203	陳湘羚		203	陳素真	
204	徐世儀	徐世儀	204	胡正修	徐世儀代
205	周國賢	周國賢	205	李誦菁	李誦菁
206	簡蕙如	簡蕙如	206	魏家傑	魏家傑
207	林秀美	許有德代	207	許有德	許有德
208	劉琴		208	姜伯魁	
209	陳煥棻	陳兆吟代	209	傅玲玲	傅玲玲
210	鄭玉筠	呂朝信代	210	呂朝信	呂朝信
211	黃瑋琦	周國賢代	211	李佳齡	黃子芸代
212	曾金惠	曾金惠	212	李正雲	
213	陳姣妃	陳姣妃	213	黃子芸	黃子芸
214	邱魏悅	邱子謙代	214	顧亞雯	顧亞雯代
215	李易樹	杜昭瑤代	215	文興華	文興華
216	李佳穎	李佳穎	216	留淑滿	
217	杜昭瑤	杜昭瑤	217	林淑敏	陳姣妃
218	郭淑寧	郭淑寧	218	王惠娟	王惠娟
219	黃鴻源	黃鴻源	219	鐘明義	鐘明義
220	廖憶華	鐘明義代	220	郭禮義	
221	李孟庭	孫美欣代	221	孫美欣	孫美欣
222	李芝青		222	張正宜	



<高三家長代表簽到表>

班級	姓名	簽到處	班級	姓名	簽到處
301	陳炳壕	陳炳壕	301	林柏如	
302	徐玉秋	徐玉秋	302	鄭靦綾	鄭靦綾
303	林秀娥		303	朱諗鈺	
304	林麗卿	何偉群代	304	蘇彥瑜	
305	蔡家龍	蔡家龍	305	潘隆得	
306	孫國剛	孫國剛	306	蔡明雪	蔡家龍代
307	陳澤卿	陳澤卿	307	張曉霞	張曉霞
308	陳秋暉		308	楊世旭	
309	楊怡娟	郭黎云代	309	郭黎云	郭黎云
310	林恩盛		310	汪宗哲	
311	王孟媚	王孟媚	311	謝麗玉	謝麗玉
312	卓秀婷		312	曾登印	
313	鐘淑汶		313	王檀維	
314	李瑞玲	李瑞玲	314	謝晏芳	李瑞玲代
315	戴苗	戴苗	315	蔡璧琪	戴苗(代)
316	黃文志		316	張筑君	
317	陳美燕		317	黃重貴	
318	邱莓筐		318	譚玉情	譚玉情
319	潘熾弘		319	江莉君	江莉君
320	何偉群	何偉群	320	何祥生	何祥生
321	譚偉明		321	陳建豪	陳建豪
322	侯建富		322	彭新旺	



<進修學校家長代表簽到表>

班級	姓名	簽到處	班級	姓名	簽到處
101	林秋煌	林秋煌	101	楊子瑩	楊子瑩
102	李明忠	李明忠	102	林杏兒	林杏兒
103	林月英		103	王勢明	
104	陳麗如	陳麗如	104	簡賜川	簡賜川
105	杜翠華		105	許淑惠	
106	鄭嘉慧		106	郭長暉	
201	高淑真		201	黃盈芳	
202	張美惠	張美惠	202	徐國裕	徐國裕
203	高淑晶	高淑晶	203	許麗鳳	
204	鐘銘修		204	周嘉樹	
205	林佳紅		205	林守玫	
206	李佳樺		206	王鶴雄	
301	蔡麗珠	蔡麗珠	301	林幸宜	
302	吳孫慶		302	王許絨	
303	詹國政	詹國政	303	陳芳媛	
304	范志文		304	蔡銘洲	
305	陳心黛	陳心黛	305	林燕芳	
306	賴惠君		306	章淑芬	



臺北市立士林高級商業職業學校家長會
105學年度會務款財務決算表
105年9月1日~106年8月31日

摘要	預算數	決算數	備註
收入			
前期結餘(105/08/31)	261,453	261,453	
捐款收入	863,214	495,010	
上學期學生家長會收入	360,000	316,200	105上學期NT\$120*2,635人
下學期學生家長會收入	360,000	313,080	105下學期NT\$120*2,609人
利息收入		331	
其他收入-校慶結餘.郵票收入		-10,000	扣除指定捐款誤存會務. 已轉存特教專戶
合 計	1,844,667	1,376,074	
支出			
家長會	275,000	173,386	
校長室	50,000	50,857	
教務處	136,300	136,300	
學務處	483,414	351,356	
實習處	227,600	219,444	
人事室	21,500	21,500	
進修部	136,000	66,380	
教官室	63,800	29,500	
總務處	16,000	14,400	
圖書室	100,000	99,953	
輔導室	73,600	52,551	
合 計	1,583,214	1,215,627	160,447
105學年度會務結餘款NT\$160,447元結轉下屆會務使用			

會長:顏士雄



秘書:謝耀瑩



會計:余昶悌



出納:鄭玉筠



製表:余昶悌



臺北市立士林高級商業職業學校學生家長會
105學年度家長會務預算結餘表

105年9月24日~106年8月31日

項 目		預算金額	執行金額	未用餘額	備註
A.家長會會務					
1. 行政庶務費	A-1	25,000	7,201	17,799	電話費、簡訊費、文具用品、郵資、印刷品等
2. 公關費	A-2	10,000	2,170	7,830	各學校活動公關、貴賓禮品與家長會公關等支出
3. 志工活動	A-3	20,000	1,200	18,800	
4. 校務會議	A-4	50,000	37,500	12,500	期末及期初
5. 教師節敬師禮	A-5	50,000	50,000	0	
6. 親師聯誼	A-6	20,000	20,000	0	上、下學期各壹次
7. 統測.祈福	A-7	15,000	7,200	7,800	四技二專考場服務.文昌祈福相關費用
8. 雜費	A-8	50,000	48,115	1,885	聯合會會費、會議便當、飲水、雜支等
9. 預備金	A-9	35,000	0	35,000	
家長會會務預算		275,000	173,386	101,614	
B.學校各處室					
1. 校長室	B1	50,000	50,857	(857)	公共關係費
				0	
				0	
校長室合計		50,000	50,857	-857	
2. 教務處	B2	136,300	136,300	0	模擬考、學業競試、國語文競賽、英語文競賽等獎勵
教務處合計		136,300	136,300	0	超出預算2600-由指定其他支出
3. 學務處	B3-1	76,800	0	76,800	樂儀旗隊外聘專業教練費補助.這筆由指定帳戶支出
	B3-2	94,600	88,700	5,900	校慶活動贊助經費
	B3-3	65,540	61,740	3,800	畢業典禮贊助經費
	B3-4	22,700	12,980	9,720	高一千人登頂淨山活動(含家長聯誼會贊助7,500)
	B3-5	65,274	53,718	11,556	日高三千人繫福活動
	B3-6	5,000	5,000	0	高一校歌暨鄉土歌謠比賽評審費
	B3-7	10,000	4,890	5,110	交通服務隊加保意外險保險費
	B3-8	60,000	56,754	3,246	三大服務隊學生訓練活動補助款
	B3-9	24,000	21,000	3,000	鼓勵學生社團公演贊助貴賓席門票每社3,000
	B3-10	22,500	16,374	6,126	單車成年禮
	B3-11	25,000	25,000	0	孝悌楷模表揚獎品獎金(含家長聯誼會贊助2萬)
	B3-12	12,000	5,200	6,800	典禮組服裝洗衣費
學務處合計		483,414	351,356	132,058	
4. 實習處	B4-1	17,500	17,500	0	全國商科技藝競賽優異獎勵金
	B4-2	4,100	0	4,100	台北市程式設計比賽獎勵金
	B4-3	90,000	90,000	0	技能檢定通過獎勵金.超出預算960-由指定其他支出
	B4-4	45,000	44,744	256	商科技藝競賽交通費及餐費
	B4-5	27,000	27,000	0	士商四月天交服/制服學生誤餐費
	B4-6	36,000	34,200	1,800	士商四月天衛服學生便當
	B4-7	8,000	6,000	2,000	士商四月天宣傳活動交通接送車資
實習處合計		227,600	219,444	8,156	
5. 人事室	B5-1	6,000	6,000	0	教職員工退休禮金
	B5-2	15,500	15,500	0	校慶表揚資深人員禮金
人事室合計		21,500	21,500	0	

臺北市立士林高級商業職業學校學生家長會
105學年度家長會務預算結餘表

105年9月24日~106年8月31日

6. 進修部	B6-1	20,000	0	20,000	技能檢定獎勵金
	B6-2	16,000	16,000	0	獎勵四大服務隊
	B6-3	50,000	25,800	24,200	英文、數學競試(1,2年級)、模擬考(3年級)、全民英檢..獎金
	B6-4	20,000	14,580	5,420	畢業生祈福活動
	B6-5	2,000	2,000	0	優良生代表獎助學金
	B6-6	8,000	8,000	0	聯會學生期末慰勞活動
	B6-7	10,000	0	10,000	服務隊訓練費(寒暑訓人員餐費)
	B6-8	10,000	0	10,000	服務學習活動(服務學習餐費)
進修部合計		136,000	66,380	69,620	
7. 教官室	B7-1	24,000	9,300	14,700	賃居生慰問
	B7-2	8,000	1,000	7,000	僑生三節慰問
	B7-3	4,000	0	4,000	春暉專案校外宣導交通及誤餐費
	B7-4	4,800	4,800	0	春節值班同仁慰問金
	B7-5	3,000	2,400	600	進修部專車輔導員期初大會
	B7-6	8,000	0	8,000	服務學習車資
	B7-7	9,600	9,600	0	活動專題講座鐘點費(防災、交通、春暉)
	B7-8	2,400	2,400	0	春節值班同仁餐費
教官室合計		63,800	29,500	34,300	
8. 總務處	B8-1	2,400	2,400	0	春節保全值班人員慰問金
	B8-2	2,400	2,400	0	春節保全值班人員餐費
	B8-3	7,200	5,600	1,600	五一勞動節慰勞工友同仁
	B8-4	4,000	4,000	0	工讀生年終獎金
總務處合計		16,000	14,400	1,600	
9. 圖書館	B9-1	30,000	29,965	35	推廣閱讀等相關活動.超出預算2600-由指定其他支出
	B9-2	10,000	9,988	12	校長有約~我愛閱讀~個人競賽特優獎
	B9-3	30,000	30,000	0	國際交流等相關活動
	B9-4	30,000	30,000	0	國際交流清寒學生補助
圖書館合計		100,000	99,953	47	
10. 輔導室	B10-1	10,000	0	10,000	新移民多元文化週
	B10-2	19,200	12,200	7,000	親職教育與輔導知能專題講座鐘點費
	B10-3	31,200	30,600	600	學校日活動餐盒
	B10-4	1,600	1,520	80	邀請大專教授協助模擬面試誤餐費
	B10-5	4,500	4,377	123	高三升學輔導資料(落點分析)
	B10-6	4,000	3,854	146	家庭教育公播版影片
	B10-7	3,100	0	3,100	學校日活動布條
輔導室合計		73,600	52,551	21,049	
支援各處室預算		1,308,214	1,042,241	265,973	
合計		1,583,214	1,215,627	367,587	

會長:顏士雄



秘書:謝耀瑩



會計:余昶悌



出納:鄭玉筠



製表:余昶悌



臺北市立士林高級商業職業學校學生家長會

105學年度銀行存款彙總表

105年9月1日~106年8月31日

項目	摘要	收入	支出	結餘
家長會務款	前期結餘(105/08/31)	261,453		160,447
	105學年收支(合庫0470-717-598128)	1,245,839	1,346,845	
指定捐款	前期結餘(105/08/31)	474,448		911,225
	105學年收支(合庫0470-717-598136)	2,629,938	2,193,161	
沈美紅專戶	前期結餘(105/08/31)	139,315		1,272,151
	前期結餘(105/08/31)定存單	1,200,000		
	105學年收支(合庫0470-717-596516)	132,836	200,000	
冷氣基金專戶	前期結餘(105/08/31)	1,293,731		1,217,117
	105學年收支(富邦300-102-102430)	915,691	992,305	
愛心便當專戶	前期結餘(105/08/31)	950,925		118
	105學年收支(陽信001-42-011466-1)	93	950,900	
愛心便當專戶	前期結餘(105/08/31)	72,736		856,027
	105學年收支(世華211-03-500156-6)	992,944	209,653	

會長:顏士雄



秘書:謝耀瑩



會計:余昶悌



出納:鄭玉筠



製表:余昶悌



臺北市立士林高級商業職業學校家長會

105學年度沈美紅專戶收支結餘報告

105年9月1日~106年8月31日

摘要	收入	支出	餘額
前期結餘 (105/08/31)			139,315
定存利息收入	12,780		152,095
活存利息收入	56		152,151
捐款收入	120,000		272,151
105學年度紀念獎學金		200,000	72,151
合計	132,836	200,000	72,151

會長:顏士雄



秘書:謝耀瑩



會計:余昶悌



出納:鄭玉筠



製表:余昶悌



臺北市立士林高級商業職業學校家長會

105學年度冷氣設置委員會收支結餘報告

105年9月1日~106年8月31日

摘要	收入	支出	餘額
前期結餘 (105/08/31)			1,293,731
利息收入	171		1,293,902
冷氣設置費收入	907,520		2,201,422
學生冷氣收費收入	8,000		2,209,422
班級冷氣卡加值機〈預支〉			2,209,422
冷氣及電風扇保養		32,560	2,176,862
冷氣繳費單印刷及什費			2,176,862
105學年度大同冷氣第3期分期款		956,290	1,220,572
學生退費		3,455	1,217,117
合計	915,691	992,305	1,217,117

會長:顏士雄



秘書:謝耀瑩



會計:余昶愷



出納:鄭玉筠



製表:余昶愷



臺北市立士林高級商業職業學校家長會

105學年度愛心便當收支結餘報告

105年9月1日~106年8月31日

摘要	收入	支出	餘額
陽信銀行前期結餘 (105/08/31)	950,925	950,900	25
國泰世華銀行前期結餘 (105/08/31)	72,736		72,761
陽信轉國泰世華銀行	950,870		1,023,631
陽信銀行利息收入	93		1,023,724
國泰世華銀行利息收入	340		1,024,064
國泰世華銀行捐款收入	41,734		1,065,798
國泰世華銀行愛心便當支領		209,653	856,145
合計	2,016,698	1,160,553	856,145

會長:顏士雄



秘書:謝耀瑩



會計:余昶愷



出納:鄭玉筠



製表:余昶愷

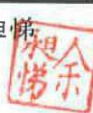

臺北市立士林高級商業職業學校家長會
105學年度會務款財務決算表
105年9月1日~106年8月31日

摘要	收入	支出	餘額
前期結餘(105/08/31)	261,453		261,453
捐款收入	495,010		756,463
上學期學生家長會收入-NT\$120*2,937人	316,200		1,072,663
下學期學生家長會收入-NT\$120*2,916人	313,080		1,385,743
利息收入	331		1,386,074
其他收入-校慶結餘,郵票收入,社團退費		10,000	1,376,074
行政庶務費		7,201	1,368,873
公關費		2,170	1,366,703
志工活動		1,200	1,365,503
校務會議		37,500	1,328,003
教師節敬師禮		50,000	1,278,003
親師聯誼		20,000	1,258,003
統測、祈福		7,200	1,250,803
家長會雜費		48,115	1,202,688
家長會預備金		0	1,202,688
校長室		50,857	1,151,831
教務處		136,300	1,015,531
學務處		351,356	664,175
實習處		219,444	444,731
人事室		21,500	423,231
進修部		66,380	356,851
教官室		29,500	327,351
總務處		14,400	312,951
圖書室		99,953	212,998
輔導室		52,551	160,447
合計	1,386,074	1,225,627	160,447

會長:顏士雄



秘書:謝耀瑩



會計:余昶愷



出納:鄭玉筠



製表:余昶愷



臺北市立士林高級商業職業學校學生家長會

105學年度指定捐款收支結餘報告

105年9月1日~106年8月31日

項目	摘要	收入	支出	結餘
利息收入	前期結餘(105/08/31)	3,653		4,318
	105學年收支	665	0	
樂儀旗	前期結餘(105/08/31)	86,000		21,412
	105學年收支	435,000	499,588	
壘球隊	前期結餘(105/08/31)	978		478
	105學年收支	862,000	862,500	
交換生	前期結餘(105/08/31)	98,328		95,352
	105學年收支	8,000	10,976	
急難救助金	前期結餘(105/08/31)	1,900		1,900
	105學年收支	0	0	
特教專款	前期結餘(105/08/31)	24,540		22,972
	105學年收支	33,132	34,700	
特教107	前期結餘(105/08/31)	433		2,205
	105學年收支	10,000	8,228	
特教207	前期結餘(105/08/31)	1,049		1
	105學年收支	10,000	11,048	
特教307	前期結餘(105/08/31)	1,650		0
	105學年收支	0	1,650	
資源班	前期結餘(105/08/31)	0		33,682
	105學年收支	35,000	1,318	
成年禮活動	前期結餘(105/08/31)	10,000		10,000
	105學年收支	0	0	
千人淨山活動	前期結餘(105/08/31)	0		0
	105學年收支	0	0	
秩服.交服	前期結餘(105/08/31)	2,390		2,390
	105學年收支	0	0	
聖誕節	前期結餘(105/08/31)	166		166
	105學年收支	0	0	
志工	前期結餘(105/08/31)	12,826		25,761
	105學年收支	45,935	33,000	
應用外語科	前期結餘(105/08/31)	0		345,200
	105學年收支	478,000	132,800	
其他指定	前期結餘(105/08/31)	229,435		344,288
	105學年收支	712,206	597,353	
結餘合計		911,225		

會長:顏士雄

秘書:謝耀瑩

會計:余昶悌

出納:鄭玉筠

製表:余昶悌

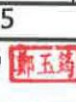

105學年度士商家長會會務款捐款芳名錄

合庫-士林0470-717-598128

序	日期	捐款人	金額	序	日期	捐款人	金額
1	105/09/01	鄭秀貞女士	2,000	32	105/11/21	蔡佳龍	500
2	105/09/12	賴亭廷同學	500	33	105/11/21	劉佳玲(陽明高中會長)	1,000
3	105/09/12	陳相穎同學	500	34	105/11/21	林叮子	3,000
4	105/09/12	李麗鳳女士	1,000	35	105/11/21	李誦菁	5,000
5	105/10/07	周國賢委員	100,000	36	105/11/21	鐘明義	2,000
6	105/10/13	鄭秀貞女士	2,000	37	105/11/21	呂建順	2,000
7	105/10/17	盧炫耀榮譽會長	20,000	38	105/11/21	周怡君	1,000
8	105/10/17	蔡家龍副會長	50,000	39	105/12/01	志工加購紀念帽T	2,660
9	105/10/18	林芸慧委員	2,000	40	105/12/20	鄭秀貞女士	2,000
10	105/10/18	蔡文正副會長	10,000	41	106/01/16	鄭秀貞女士	2,000
11	105/10/21	鄭秀貞女士	2,000	42	106/01/19	魏家傑 捐款	5,000
12	105/10/24	杜昭瑤副會長	20,000	43	106/01/19	黃正大 捐款	2,000
13	105/10/31	士商家長聯誼會	70,000	44	106/01/20	謝淑雯 捐款	440
14	105/11/05	詹國政副會長	20,000	45	106/02/15	鄭秀貞女士	2,000
15	105/11/07	李佳樺委員	5,000	46	106/03/15	鄭秀貞女士	2,000
16	105/11/07	陳元川委員	5,000	47	106/03/16	愛心義賣圍巾510. 帽T10500	11,010
17	105/11/08	李再成先生	5,000	48	106/04/10	邱楸萍常委捐款	1,000
18	105/11/10	許有德委員	5,000	49	106/04/10	周國賢捐款	2,000
19	105/11/14	鄭玉筠	20,000	50	106/04/10	實商愛心圍巾義賣	4,800
20	105/11/14	何偉群	30,000	51	106/04/17	鄭秀貞女士	2,000
21	105/11/18	無名氏	600	52	106/05/15	鄭秀貞女士	2,000
22	105/11/21	65周年校慶紀念帽T義賣 25*\$500	12,500	53	106/06/09	愛心圍巾義賣誤存退費	(4,000)
23	105/11/21	郭治平	2,000	54	106/06/15	鄭秀貞 捐款	2,000
24	105/11/21	余昶悌委員	5,000	55	106/07/25	鄭秀貞 7月份捐款	2,000
25	105/11/21	劉奕棋	10,000	56	106/08/01	秦玲美捐助實習處	5,500
26	105/11/21	李易樹	20,000	57	106/08/01	士商聯誼會-徐正梅捐助獎學金	1,000
27	105/11/21	元譽精業有限公司 (林福元)	3,000	58	106/08/01	士商聯誼會-江寶珠捐助	1,000
28	105/11/21	林月嬌	2,000	59	106/08/15	鄭秀貞8月份捐款	2,000
29	105/11/21	邱楸萍常委	2,000	60			
30	105/11/21	江年生	1,000	61			
31	105/11/21	龍俊權	2,000	合 計			495,010

105學年度士商家長會指定捐款捐款芳名錄

合庫-士林0470-717-598136

序	日期	捐款人	金額	備註	序	日期	捐款人	金額	備註
1	105/09/14	218應外科師費	39,800	應外科師費	42	106/01/10	鄭立德〈壘球隊〉	20,000	壘球隊
2	105/09/14	219應外科師費	36,000	應外科師費	43	106/01/10	陳兆維〈壘球隊〉	30,000	壘球隊
3	105/09/19	117應外科師費	42,000	應外科師費	44	106/01/10	葉家宏〈壘球隊〉	50,000	壘球隊
4	105/09/19	118應外科師費	39,600	應外科師費	45	106/01/10	戴輝瑾〈壘球隊〉	50,000	壘球隊
5	105/09/19	119應外科師費	39,600	應外科師費	46	106/01/11	陳允懋〈壘球隊〉	240,000	壘球隊
6	105/09/19	218應外科師費	1,000	應外科師費	47	106/01/11	321代表林敬芝〈其他〉	18,000	其他
7	105/09/20	陳冠廷〈特教107〉	10,000	特教107	48	106/01/12	余昶悌捐款〈其他〉	6,000	其他
8	105/10/17	邱楸萍常委〈應用外語科〉	10,000	應外科	49	106/01/20	謝淑雯捐款〈特教專戶〉	20,000	特教專戶
9	105/10/19	張曉霞委員〈特教207〉	10,000	特教207	50	106/02/15	蔡家龍捐款〈其他〉	80,000	其他
10	105/10/25	侯勝茂院長〈其他〉	50,000	其他	51	106/02/15	台北市室內設計裝修商業同業公會捐款〈樂儀旗隊〉	8,000	樂儀旗隊
11	105/11/2	余昶悌委員〈其他〉	6,000	其他	52	106/02/17	台北市草山扶輪社捐款〈交換生〉	8,000	交換生
12	105/11/2	321代表林敬芝〈其他〉	6,000	其他	53	106/03/02	翔翼企業社捐款〈壘球隊〉	24,000	壘球隊
13	105/11/14	鄭玉筠〈樂儀旗隊〉	50,000	樂儀旗隊	54	106/03/15	興智師文化有限公司捐款〈樂儀旗隊〉	45,000	樂儀旗隊
14	105/11/14	林碧珠〈樂儀旗隊〉	30,000	樂儀旗隊	55	106/03/16	無名氏捐款〈其他〉	506	其他
15	105/11/21	邱莓筐〈樂儀旗隊〉	2,000	樂儀旗隊	56	106/03/20	李昭瑛捐款〈資源班〉	20,000	資源班
16	105/11/21	李蕙芳〈志工〉	10,000	志工	57	106/03/22	獅子會家庭運動會捐款	100,000	其他
17	105/11/21	劉琴〈志工〉	2,000	志工	58	106/03/29	應外科專戶存款(余美惠存)	234,000	應外科
18	105/11/21	校慶紅茶盈餘〈志工〉	935	志工	59	106/04/10	余昶悌捐款〈其他〉	3,000	其他
19	105/12/05	陳勝宏(陽信董事長)捐款	300,000	樂儀旗隊	60	106/04/12	瑞士雙瑞士銀行捐款	30,000	壘球隊
20	105/12/15	盧玟霏捐款-聖誕節棒棒糖〈其他〉	3,600	其他	61	106/05/26	台北城東扶輪社捐款〈其他〉	100,000	其他
21	105/12/26	陳美芳主任捐款〈其他〉	2,000	其他	62	106/06/06	張真真捐助進修部邱萬峻	5,000	其他
22	105/12/29	秦玲美秘書捐助社團成發〈其他〉	5,400	其他	63	106/06/07	郭良捐助進修部邱同學〈其他〉	6,000	其他
23	106/01/03	聖約翰科技大學贊助志工活動〈志工〉	3,000	志工	64	106/06/07	周玟言捐助邱同學〈其他〉	5,000	其他
24	106/01/04	顏士雄會長-歲末年終志工餐會活動餐費〈志工〉	30,000	志工	65	106/06/07	許慧英捐助邱同學〈其他〉	5,000	其他
25	106/01/10	陳孟琦〈壘球隊〉	30,000	壘球隊	66	106/06/07	黃美智捐助邱同學〈其他〉	10,000	其他
26	106/01/10	林岳懋〈壘球隊〉	60,000	壘球隊	67	106/06/07	趙鳳蓮捐助邱同學〈其他〉	2,000	其他
27	106/01/10	表曉煒〈壘球隊〉	60,000	壘球隊	68	106/06/07	許淑華捐助邱同學〈其他〉	1,000	其他
28	106/01/10	徐雍潔〈壘球隊〉	20,000	壘球隊	69	106/06/07	呂相捐助邱同學〈其他〉	1,000	其他
29	106/01/10	陳宗雄〈壘球隊〉	10,000	壘球隊	70	106/06/07	林月嬌捐助邱同學〈其他〉	5,000	其他
30	106/01/10	蔡益信〈壘球隊〉	10,000	壘球隊	71	106/06/07	劉玉琴捐助邱同學〈其他〉	5,000	其他
31	106/01/10	陳凱明〈壘球隊〉	5,000	壘球隊	72	106/06/07	曹美慧捐助邱同學〈其他〉	5,000	其他
32	106/01/10	陳鈞寧〈壘球隊〉	50,000	壘球隊	73	106/06/07	方培宇捐款〈其他〉	3,000	其他
33	106/01/10	吳東輝〈壘球隊〉	5,000	壘球隊	74	106/06/07	謝伯文捐助邱同學〈其他〉	1,000	其他
34	106/01/10	鄭傑文〈壘球隊〉	3,000	壘球隊	75	106/06/07	劉思寧捐助邱同學〈其他〉	3,000	其他
35	106/01/10	白振泓〈壘球隊〉	5,000	壘球隊	76	106/06/09	謝美暖捐助邱同學〈其他〉	5,000	其他
36	106/01/10	郭耿宏〈壘球隊〉	10,000	壘球隊	77	106/06/09	謝振豐捐助邱同學〈其他〉	2,000	其他
37	106/01/10	陳彥宏〈壘球隊〉	10,000	壘球隊	78	106/06/09	洪瑞種捐助邱同學〈其他〉	3,000	其他
38	106/01/10	胡嘉昌〈壘球隊〉	50,000	壘球隊	79	106/06/09	謝淑貞捐助邱同學〈其他〉	2,000	其他
39	106/01/10	邱柏儒〈壘球隊〉	10,000	壘球隊	80	106/06/09	謝淑惠捐助邱同學〈其他〉	2,000	其他
40	106/01/10	劉啟明〈壘球隊〉	50,000	壘球隊	81	106/06/09	謝玉郎捐助邱同學〈其他〉	2,000	其他
41	106/01/10	黃炳彰〈壘球隊〉	30,000	壘球隊	合計			2,306,441	

105學年度士商家長會沈美紅獎學金捐款芳名錄
合庫-士林0470-717-596516

序	日期	捐款人	金額	備註	序	日期	捐款人	金額	備註
1	105/09/07	永大文教公益基金	50,000	沈美紅	7				
2	105/11/10	李錫津捐款	20,000	沈美紅	8				
3	106/07/21	王四春捐款	50,000	沈美紅	9				
4					10				
5					11				
6					合計			120,000	

105學年度士商家長會愛心便當捐款芳名錄
陽信-營業部001-42-011466-1

序	日期	捐款人	金額	備註	序	日期	捐款人	金額	備註
1					2				愛心便當
合計									

105學年度士商家長會愛心便當捐款芳名錄
國泰世華-忠誠分行 21103-5001566

序	日期	捐款人	金額	備註	序	日期	捐款人	金額	備註
1	106/04/12	實商義賣(特教班)	37,834	愛心便當	2	106/08/21	鄭莉盈捐款	3,900	愛心便當
合計					6,000				